

病院案内

心の病に対する誤解・偏見を無くし、
心を癒やす、心のバリアフリーを実践します。

We practice healing of the mind and barrier-free of the mind.



特定医療法人 生仁会 須田病院



理事長 加藤 秀明

- 須田病院の理念 -

飛騨人の心と確かな専門性

須田病院は、慈愛・奉仕の精神と専門的良心・技能をもって、安全で良質な医療・保健・福祉・介護サービスを提供して地域社会に貢献し、信頼されることを目的にした運営を行います。

当院は飛騨地域唯一の入院精神医療機関として、心の病・リハビリテーション・認知症・児童思春期・アルコール症・ストレス関連疾患等に対応できる、時代のニーズに合わせた治療施設を設けております。人権の尊重と社会復帰の促進、更に質の高い医療の提供を心がけ活動しています。

病院概要

施設名	特定医療法人 生仁会 須田病院
所在地	〒509-4124 岐阜県高山市国府町村山235番地5
電話番号	0577-72-2100
FAX番号	0577-72-4231
代表者名	特定医療法人 生仁会 理事長 加藤 秀明
設立年月日	昭和31年7月1日
定 床	261床 (個室：53部屋・4床部屋：52部屋)
従業員数	281名 (令和4年3月末現在)

主な施設基準

- | | |
|-------------------------|------------------------|
| 1. 精神科急性期治療病棟入院料1……43床 | 8. 診療録管理体制加算 I |
| 2. 精神療養病棟入院料……………110床 | 9. 医療安全対策加算2 |
| 3. 認知症治療病棟入院料1………56床 | 10. 精神科応急入院施設管理加算 |
| 4. 精神科病棟入院基本料対15対1……52床 | 11. 精神科身体合併症管理加算 |
| 5. 看護配置加算 | 12. 摂食障害入院医療管理加算 |
| 6. 看護補助加算1 | 13. 精神科救急搬送患者地域連携紹介加算 |
| 7. 救急医療管理加算 | 14. 初診料 (歯科) の注1に掲げる基準 |

併設・付属施設

- | | |
|--------------------|-----------------------|
| 1. 介護老人保健施設 アルカディア | 6. 須田病院岐阜県認知症疾患医療センター |
| 2. 自立訓練施設 あじめ | 7. // デイ・ケアセンター リカバリー |
| 3. 地域活動支援センター やまびこ | 8. // 居宅介護支援事業所 |
| 4. 福祉ホーム むらやま | 9. // 訪問看護ステーション |
| 5. グループホームアクトヒダ | 10. // ヘルパーステーション |

外来案内

◆診療科目

- ・精神科 ・（歯科）
- ・心療内科

◆診療時間

- ・受付：初診 月曜～金曜 8：30～11：00 ■外来診察室・待合室
- 再診 月曜～土曜 7：30～11：00
- ・診療：9：00～12：00

◆休診日

- ・日曜、祝祭日
- ・お盆（8月15日）・年末年始（12月30日～1月3日）

◆外来診療担当医

曜日によって担当医が決まっています。担当医の診察に合わせてご来院ください。

- <月曜日> 廣瀬・近藤
- <火曜日> 廣瀬・益田・藤田
- <水曜日> 加藤秀・加藤友
- <木曜日> 益田・近藤・藤田・金
- <金曜日> 加藤秀・近藤・金
- <土曜日> 加藤友・加藤秀・加藤圭

◆精神科デイケア・ショートケア・ナイトケア・デイナイトケア

デイケアセンター「リカバリー」では、入院治療する程の症状でなく、外来通院だけでは治療が不十分な場合は、病院に通いながら作業、レクリエーション、集団療法等に参加していただき、社会復帰を目的とした治療を行っています。また、半日利用やナイトケア（週2回程度）の利用も可能です。主治医にご相談ください。

◆臨床心理士によるカウンセリング（予約制）

カウンセリングをご希望の方は主治医にご相談ください。主治医の指示のもと行います。

◆医療相談・地域連携室

- ・家庭、職場、地域社会での悩み事
 - ・退院後の生活や仕事について
 - ・療養生活についての不安や心配事
 - ・医療費、生活費等の心配事
 - ・社会福祉制度（自立支援医療・障害者手帳・障害者年金・福祉施設・介護保険など）の利用や申請について
- これらの心配事が治療の大きな妨げになっていることがあります。こうした治療に関わる問題を早く解決することが大切であり、治療への第一歩です。お気軽にご相談ください。

◆外来通院医療費の軽減

自立支援医療制度に適用する場合は、医療費が軽減されます。お気軽に医療相談・地域連携室にご相談ください。

◆岐阜県認知症疾患医療センター

認知症疾患における鑑別診断、合併症における連携医療機関等の紹介、周辺症状への対応についての相談を行う専門医療機関です。認知症は、早期診断・早期対応が大切です。お早めにご相談ください。

相談受付時間：（月曜～金曜 9：00～16：00／土曜 9：00～11：30）

tel. 0577-72-2213

◆アルコールミーティング・家族教室

アルコールミーティングは月2回、家族教室は月1回、午前中に開催しています。参加されたい方は、外来診察時にお尋ねください。

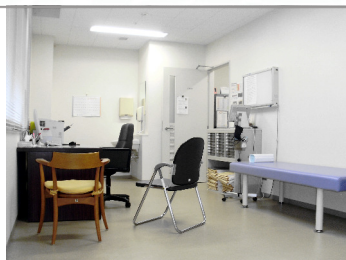

■CT撮影室



■デイケアセンター リカバリー

入院案内 (1)

◆入院手続き

- (1) 入院される方は、下記の書類を提出していただきます。
・入院同意書 ・入院証書 ・寝具貸与記録 ・限度額認定証 ・紙おむつセット申込書 ・その他同意書
- (2) 精神科への入院は精神保健福祉法に基づいて、任意入院と医療保護入院の主に二つの形態があります。
【医療保護入院】
病状的に入院治療が必要なとき、ご家族等の同意によって入院される場合です。
【任意入院】
患者さんが自ら入院を希望し、入院治療を納得されている場合です。患者さんから退院の申し出があった場合は、退院していただきますが、病状により継続して入院が必要なときは、主治医とご家族の方と相談して医療保護入院に変更することがあります。
【その他の入院】
自傷他害のおそれがある場合・・・措置入院・緊急措置入院
同意者が見つからない場合・・・応急入院
- (3) 入院の際に準備いただくもの
・保険証 ・公費医療受給者証 ・お薬手帳 ・現在服用中のお薬 ・印鑑 ・日用品 ・洗面道具 ・着替え
・トレーニングウェア ・シューズ(上履き) ・湯のみ ・保証金2万円(退院月の医療費と相殺します)

◆付き添い

当院でできうる限りの看護を致しますので原則として必要ありません。治療上やむを得ない状況(危篤状態、自殺企図等)にあり、付き添いを希望される場合は、看護師にお尋ねください。主治医の許可を受けたくて、付き添っていただくことになります。

◆主治医面接

主治医との面接を希望される方は前もって病棟看護師までご連絡ください。日時を指定します。急な申し出の場合は、医師の都合により対応できない場合もございますので、ご了承ください。

◆入院日課

薬物療法、精神療法、レクリエーション療法、作業療法等を中心に治療を行い、日課表に基づき、規則正しい生活を指導しております。

<各種行事>

演芸会、節分、花見、春・秋ハイキング、夏まつり、クリスマスパーティー、カラオケ大会、各種クラブ活動(民謡、音楽、書道、茶道、華道、調理、軽スポーツ)があります。

◆外泊

外泊を希望される方は前もって病棟看護師までご連絡ください。主治医の許可を得てからの外泊になります。お約束した外泊期間が変更になる場合は、必ずご連絡ください。

◆面会

面会時間：午前9：00～午後7：00

ご家族・ご親戚の方は日・祭日関係なく面会できます。

知人・友人の方の面会は、事前に本人または家族の了解をお取りください。

面会票を記入のうえ、事務受付までお申し出ください。患者さんの症状等により面会をお断りする場合がありますので、ご了承ください。

また、様々なウイルス感染症の疑いの方は、面会をお断りします。

リモート面会も対応しておりますので、ご利用ください(13：30～16：00)。

◆退院

主治医の許可を得てから、退院手続きをお取りください。

医療費、生活費の精算は、翌月初となります。

退院される日には、必ず総合受付にお寄りください(貴重品のお返し、ICカードの清算をいたします)。



■ 歯科室



■ 理容室

入院案内（2）

◆個室のご案内

- ・個室A（トイレ・テレビ・冷蔵庫つき） 2,200円／日
- ・個室B（トイレつき） 1,650円／日
- ・個室C（トイレなし） 1,100円／日

2階（認知症治療病棟）	個室B：3床・個室C：6床
3階（合併症・ストレスケア病棟）	個室A：12床
4階（精神療養病棟）	なし
6階（精神療養病棟）	個室B：3床・個室C：3床
7階（急性期治療病棟）	個室B：3床・個室C：8床

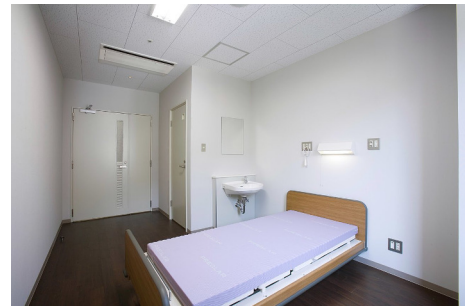

■個室A

◆生活費（お小遣い）・・・ICカードで自己管理

療養生活の上で必要となる日用品等を購入するための生活費は、原則ICカードに入金して自己管理していただきます。
ICカードへのチャージは、受付窓口にてお願いします。来院できない場合は、月締めで入院医療費とともに請求（家族管理）する方法と、お預かりした通帳から出金（代行管理）する方法がございます。代行管理で通帳残高が赤字になりますと、患者さんへの出金はできませんので、速やかにご入金ください。
ICカードは、売店での買い物、電話、洗濯機、乾燥機、自動販売機にご利用できます。
ICカードの残金は、退院時精算いたします。ICカードを紛失・破損した場合は、2,000円かかりますので、大切にお使いください。

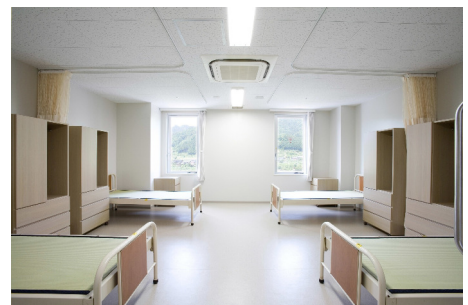

■4床部屋

◆医療外事務費

ICカードシステム運用費、個人別通帳の管理、個人別日用品の代理購入費用、個人別衣類や貴重品等の記帳、整理、保管費用、シャンプー・リンス等共益費として110円／日を月締めで医療費とともに請求させていただきます。

◆おむつセット・衛生セット・病衣・ネット洗濯・リース商品のご利用について

- (1) おむつセット Aセット・・・550円／日
Bセット・・・330円／日
Cセット・・・220円／日
※使用量によって3つのセットをご用意しております。
(株)トーカイとの契約になります。
- (2) 衛生セット（2階・3階のみ） 100～150円／日
・洗口剤・口腔用スポンジ・ウェットティッシュ・食事用エプロン
- (3) 病衣・パジャマ 70円／日
- (4) ネット洗濯 650円／回
※ネット洗濯専用ネット（1,200円）を購入して頂きます。
(株)トーカイに委託しております。
- (5) リース商品
・バスタオル ・フェイスタオル ・ハンドタオル ・シャツ ・パンツ ・くつ下 ・おむつカバー
・布おむつ などをご利用いただけます。



■浴室

◆入院医療費の支払い方法

医療費は、月末締めで翌月上旬に請求させていただきますので、以下のいずれかの方法でお支払いください。
・窓口での現金または各種クレジットカードによるお支払い
・ゆうちょ銀行からの払い込み（請求書に払込用紙同封）
・自動振替（自動振替依頼書による契約が必要となります）

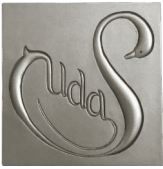

併設施設のご案内

■訪問看護ステーション

tel.0577-72-4627

■ヘルパーステーション

tel.0577-72-2221

■居宅介護支援事業所

tel.0577-72-5099

■介護老人保健施設 アルカディア

高山市国府町村山249番地1
tel.0577-72-5111

【入所：70名 通所：30名】



■自立訓練施設 あじめ

高山市国府町村山315番地1
tel.0577-72-5010

【入所：10名 通所：20名】

■地域活動支援センター やまびこ

高山市国府町村山251番地1
tel.0577-72-5023

- ・基本相談支援
- ・計画相談支援
- ・地域相談支援



■福祉ホーム むらやま

高山市国府町村山318番地
tel.0577-72-5086

【定員：10名】

■グループホームアクトヒダ てんまんホーム

高山市国府町村山481番地3
tel.0577-72-2234

【定員：6名】

- ・むらやまホーム 【定員：5名】
- ・やまもとホーム 【定員：5名】



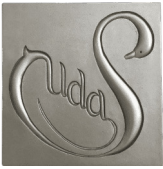

生仁会の沿革

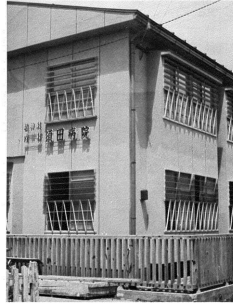

須田病院開設25床
昭和31年7月神田町



国府移転時の病院 昭和33年11月

昭和31年7月	高山市神田町に須田病院開設	25床
昭和33年11月	国府町村山に移転	68床
昭和35年7月	医療法人 承認	
昭和40年8月	本館3階建設	219床
昭和41年10月	病棟改築	250床
昭和58年10月	老人病棟・社会復帰病棟建設	350床
平成9年9月	介護老人保健施設「アルカディア」(入所70名)開設	
平成11年10月	援護寮「あじめ」開設	
平成12年1月	デイケアセンター「リカバリー」開設	
平成12年2月	須田病院指定居宅介護支援事業所開設	
平成15年4月	地域活動支援センター「やまびこ」開設	
平成15年4月	福祉ホーム「むらやま」開設	
平成20年8月	精神科急性期治療病棟(43床)・精神療養病棟(60床) 認知症治療病棟(56床)・精神病棟15対1(152床)の新館建設	311床
平成23年5月	岐阜県認知症疾患医療センター開設	
平成23年5月	須田病院訪問看護ステーション開設	
平成24年4月	須田病院ヘルパーステーション開設	
平成28年5月	病床21床減少	290床
平成28年6月	5階を地域移行機能強化病棟に移行	
平成29年4月	グループホームアクトヒダ「むらやま・やまもと」開設	
平成29年5月	病床8床減少	282床
平成30年4月	特定医療法人 承認	
平成30年4月	グループホームアクトヒダ「てんまん」開設	
平成30年5月	病床8床減少	274床
平成31年3月	5階の地域移行機能強化病棟を閉鎖	261床



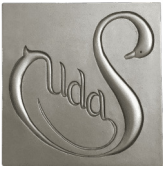

交通アクセス

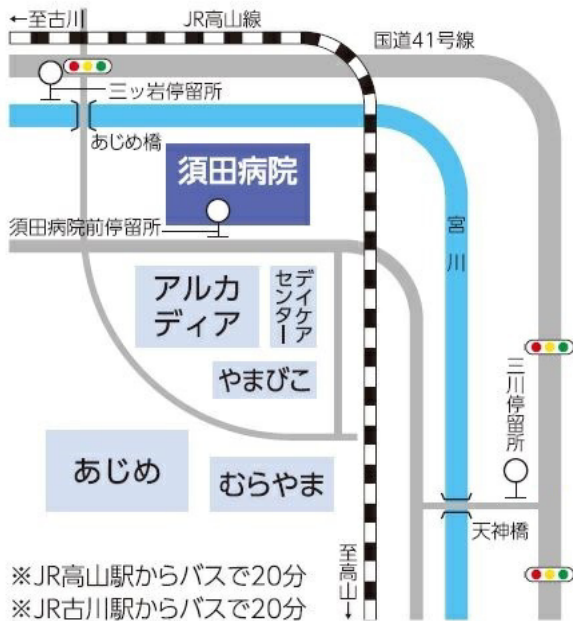

特定医療法人 生仁会

須田病院

〒509-4124

岐阜県高山市国府町村山235番地5

Tel : 0577-72-2100

Fax : 0577-72-4231

Email : otoiawase@suda-hos.com

URL : <https://suda-hos.jp>

